Association Maurice Schumann

Siège : Cercle Militaire, 7 rue Léon Salembien – 59200 TOURCOING
http://maurice.schumann.free.fr

BULLETIN DE LIAISON n°40 (juin 2015)

LE MOT DU PRESIDENT

Parmi les dates « historiques » que nous commémorons cette année, on en retiendra deux qui ont un rapport l'une et l'autre avec Maurice Schumann. Tout d'abord le 18 juin 1940. Il y a 75 ans, l'appel du général de Gaulle, date souvent évoquée comme étant le début de la Résistance. Il faut cependant savoir que, notamment dans notre région, de nombreux actes de résistance ont eu lieu avant. Appel dont Maurice Schumann a entendu la fin dans une arrière-cour à Niort. On connaît la suite de son périple qui va le mener à Londres auprès du Général. Pour évoquer l'événement, l'Association organise un voyage des lieux historiques dans la capitale anglaise le mardi 6 octobre.

Cette année, l'Association a 15 ans. Même un rapide bilan ne pourrait évoquer toutes les activités entreprises tous azimuts. Hommage aux membres du Bureau, au Conseil d'administration, aux adhérents tous motivés et dont le nombre de ces derniers se maintient voire progresse, malgré les disparitions. Pour évoquer cet anniversaire, l'Association met en place une conférence et publiera une brochure spéciale.

Le temps passe vite. Songeons à l'avenir, pensons aux plus jeunes. Le concours de la Résistance en est un aspect, la présence d'élèves aux cérémonies patriotiques en est un autre. On sème, on plante… quelle sera la récolte ?

Francis DELANNOY

≈≈≈

Association Maurice Schumann

Bulletin de liaison n°40

CONFIDENCE faite par Maurice SCHUMANN à la radio le 5 juin 1994.

C'était à la fin d'un long entretien avec Daniel SCHICK sur France-Inter. A la question du journaliste : *Que serez-vous dans 20 ans, Maurice Schumann* ? c'est-à-dire en 2014, celui-ci répond :

Oublié. Je le crois et c'est justifié et légitime parce qu'en réalité je n'ai été pendant toute ma carrière qu'un second ou un reflet, ce n'est pas par hasard. J'ai été ministre des Affaires étrangères et je n'ai jamais pensé, même dans mes rêves les plus fous, à être autre chose, à savoir la réalité du pouvoir qu'a un président de la République. Je n'ai existé, pendant la guerre, que par rapport au général de Gaulle et j'ai existé, après la guerre, par rapport à un certain idéal, mais sans jamais être tout à fait sur le devant de la scène. Ce n'est pas par hasard. Si je n'y étais pas, c'est parce que je ne devais pas y être et ne méritais pas d'y être.

SOUVENIRS...

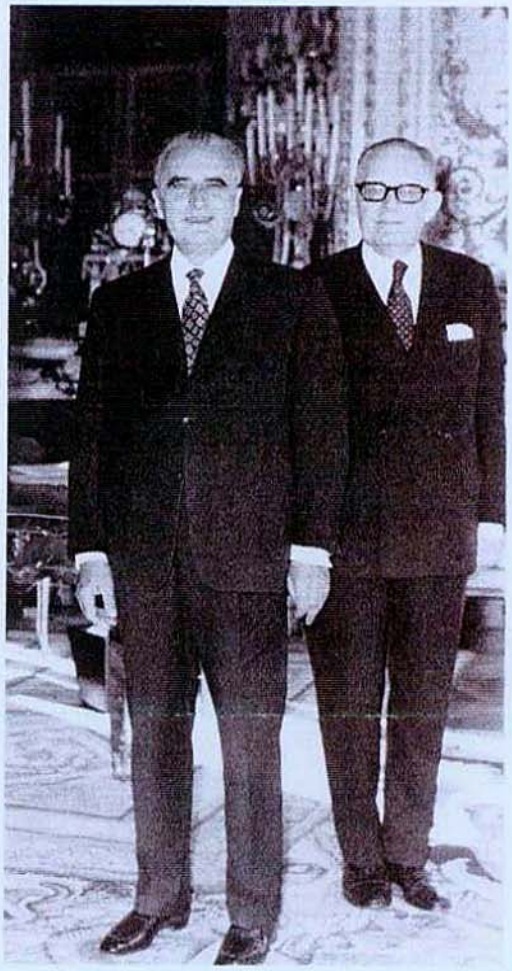

Je me souviens fort bien du samedi 23 avril 1994 à CROIX où était organisée, à l'initiative de Guy-Maxime DELPLACE et moi-même, une conférence inédite donnée par Maurice SCHUMANN. Inédite car le thème évoqué n'était pas ses souvenirs du général de GAULLE ou encore ceux du Débarquement comme très souvent, par lui, évoqués. Cette fois-ci, il s'agissait d'évoquer la mémoire de Georges POMPIDOU, et ce, dans le cadre du 20ème anniversaire de la mort de l'ancien Président de la République.

Cette manifestation se déroulait en la salle Jacques-Brel à Croix devant un parterre d'une bonne centaine de personnes. Pour la circonstance, je m'étais rendu à Tourcoing, accompagné de Michel VANDENDAELE, pour aller chercher le conférencier et le conduire à Croix où il retrouvait de très nombreux amis venus, pour certains, d'autres communes.

Parlant de Georges POMPIDOU qu'il avait rencontré pour la première fois en 1927 à l'occasion du Concours Général où ils étaient tous deux lauréats, je retiens des propos tenus par Maurice SCHUMANN lors de cette conférence, ceci :

Pompidou n'avait pas cessé d'être un homme de gauche pour devenir un homme de droite ; il avait cessé d'être un homme de droite pour devenir un gaulliste.

Il avait appris sans effort et sans se forcer l'art de parler de la France à voix haute.

Maurice SCHUMANN cite Georges POMPIDOU :

A Paris je prends des conseils ; à Montboudif je prends des leçons.

Montboudif, commune natale de Georges POMPIDOU dont il resta conseiller municipal, même lorsqu'il était Premier Ministre ou Président de la République.

Dois-je préciser que cette manifestation, unique dans son genre, fut un succès ?

Raccompagnant Maurice SCHUMANN chez lui avec Michel VANDENDAELE, nous eûmes droit à une sorte de prolongation intime de cette conférence entre Croix et Tourcoing.

Guy HELLIN