Association Maurice Schumann

Siège : Cercle Militaire, 7 rue Léon Salembien – 59200 TOURCOING
http://maurice.schumann.free.fr

BULLETIN DE LIAISON n°37 (juin 2014)

LE MOT DU PRESIDENT

Notre Association a vécu un grand moment jeudi 10 avril dernier avec l'inauguration d'un ouvrage d'art en hommage à Maurice SCHUMANN à Tourcoing. Trois ans de mise en œuvre ont permis d'aboutir à un résultat remarquable. La volonté municipale au départ, la mise en place d'un comité de pilotage, où nous étions l'un des principaux interlocuteurs, ont permis de nombreux contacts avec différents services municipaux mais aussi avec d'autres diverses structures.

Une conférence sur Maurice Schumann dans une médiathèque toute proche du lieu d'inauguration a débuté cette journée à laquelle a assisté un public nombreux d'adultes mais aussi de jeunes de collège qui ont lu au cours de la cérémonie des textes de Maurice Schumann, en présence de deux filles de ce dernier : CHRISTINE et BÉATRICE. Un autre moment fort a été le dévoilement de l'œuvre d'art et la prise de parole de l'ancien maire et du nouveau maire, preuve, s'il en est, qu'autour de Maurice Schumann s'établit toujours un consensus.

Au total une journée qui a permis d'accroître la connaissance de Maurice Schumann, de sa personne et de son œuvre et qui ne manquera pas d'interpeller le passant.

Francis DELANNOY

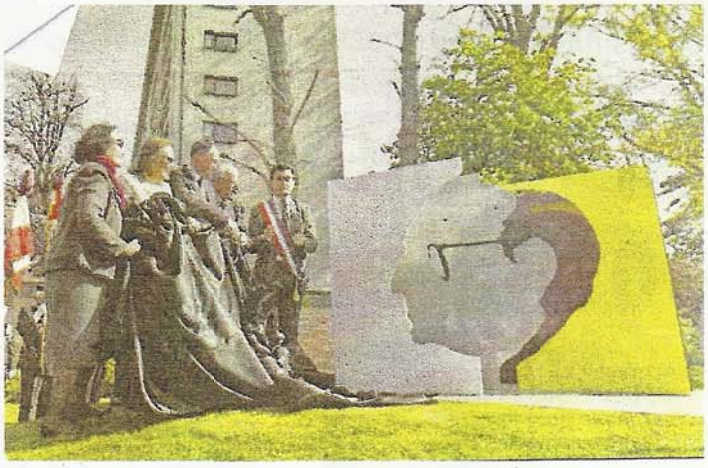

CONCOURS NATIONAL DE LA RÉSISTANCE ET DE LA DÉPORTATION. L'élève Vincent VANBRABANT du Lycée Sainte-Claire de Lille a obtenu la note de 20 sur 20 dans la catégorie Lycées. Devoirs individuels sur le thème national « *La Libération du territoire et le retour à la République* ». Le prix Maurice Schumann lui a été remis sous la forme d'un chèque pour un voyage dans un lieu de mémoire au choix, lors de la cérémonie solennelle en préfecture. Félicitation.

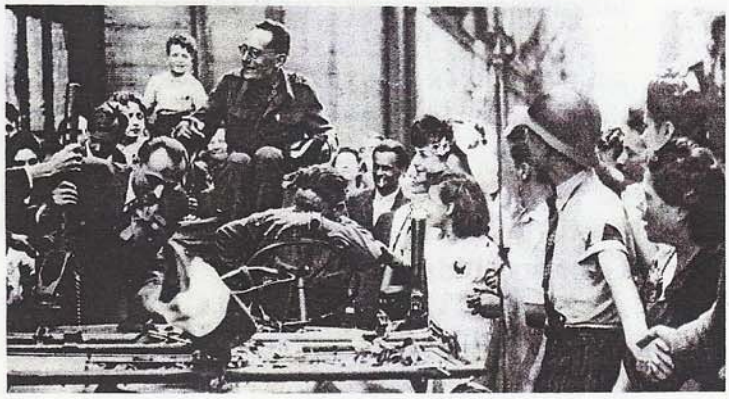

ÉLECTIONS MUNCICPALES. Ont été élus nos adhérents GUY HELLIN, vice-président, conseiller municipal à Croix, DIDIER DROART, administrateur, 1er adjoint à Tourcoing, BRIGITTE LHERBIER, adjointe. Ont été réélus les maires de BONDUES, CROIX, FRELINGHIEN et MARCHIENNES. A ASNELLES, Maurice MALO est remplacé par M. Alain SCRIBE. Félicitations.

SUCCÈS du TIMBRE à L'EFFIGIE de MAURICE SCHUMANN. Il est encore à disposition des adhérents et sympathisants, valeur 1€. Peut être utilisé pour les envois. Pour commander, contacter Michelle COVIN, 4 rue de Varlin, 62910 EPERLECQUES. Tél : 03 21 95 68 16.

Association Maurice Schumann
Bulletin de liaison n°37

ASSEMBLÉE GÉNÉRALE. Samedi 15 novembre au siège : Cercle militaire, de Tourcoing à 10 heures. Suivie du repas convivial.

≈Κ≈Κ≈Κ≈Κ≈Κ≈Κ≈Κ≈Κ≈Κ≈Κ≈Κ≈Κ≈Κ≈Κ≈Κ≈Κ

YVAN RENAR, ancien sénateur, président de l'ONL (Orchestre national de Lille) été nommé Chevalier dans l'ordre de la Légion d'honneur. Félicitations.

≈Κ≈Κ≈Κ≈Κ≈Κ≈Κ≈Κ≈Κ≈Κ≈Κ≈Κ≈Κ≈Κ≈Κ≈Κ≈Κ

SORTIE à DINANT le 17 mai en partenariat avec d'autres structures culturelles et patriotiques. 50 participants. Excellente journée enrichissante par un temps ensoleillé ; au programme, visite guidée de la citadelle, repas avec vue panoramique, descente en téléphérique, croisière sur la Meuse.

Nous déplorons les **DÉCÈS** de Jean CHARBONNEL, ancien ministre et administrateur en février dernier, de Jacques MOREL, à l'origine de la création de l'Association Maurice Schumann et du chanoine Michel SPANNEUT, adhérent de la première heure et soutien indéfectible de nos actions. Aux familles nous présentons nos condoléances.

≈Κ≈Κ≈Κ≈Κ≈Κ≈Κ≈Κ≈Κ≈Κ≈Κ≈Κ≈Κ≈Κ≈Κ≈Κ≈Κ≈Κ≈Κ≈

La **BROCHURE n°11** sera distribuée en novembre prochain à l'occasion de l'Assemblée Générale aux adhérents à jour de leur cotisation.

≈Κ≈Κ≈Κ≈Κ≈Κ≈Κ≈Κ≈Κ≈Κ≈Κ≈Κ≈Κ≈Κ≈Κ≈Κ≈Κ≈Κ≈Κ